

PŮDORYS PODKROVÍ 4NP - VÝCHODNÍ KŘÍDLO

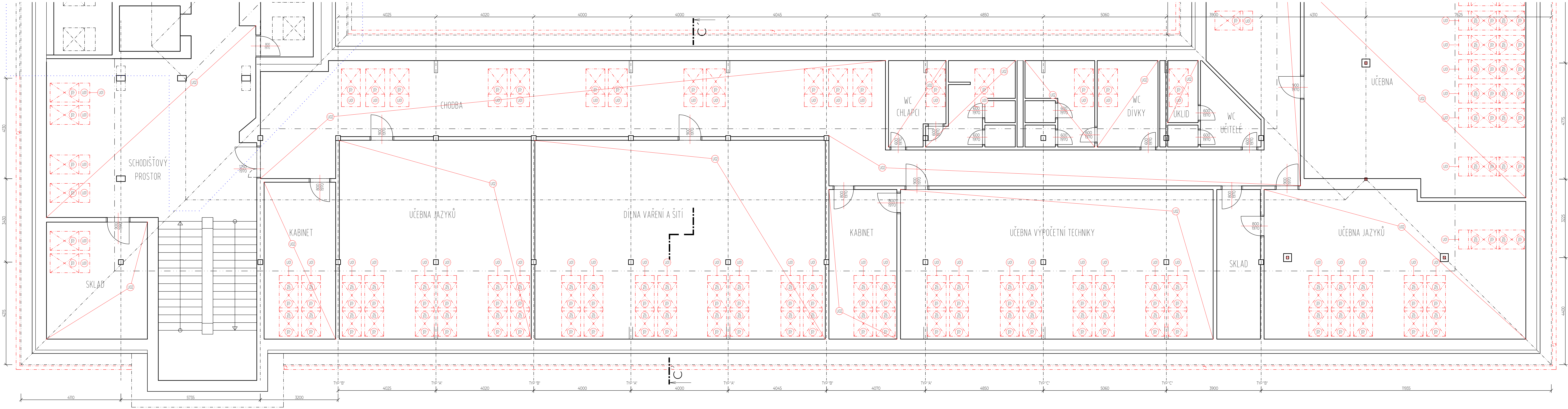

**POZNÁMKA:**  
STŘEŠNÍ OKNO OSAZENO NA ZÁKLOP Z DŘEVĚNÝCH PRKEN. BUDOU POUŽITA STŘEŠNÍ OKNA Z DŘEVĚNÝM JÁDREM A BEZÚDRŽBOVOU POVRCHOVOU PU ÚPRAVOU. BUDOU POUŽITA OKNA VIZ VÝPIS TRuhlářských VÝROBKŮ. POUŽITÍ ELEKTRICKÝCH OKEN BUDE V UČEBNÁCH A KABINETECH SOUČINTELE PROSTUPU TEPLA U<sub>g</sub> 0,10 W/m<sup>2</sup>K-1. VEŠKERÁ OKNA BUDOU OSAZENÁ VNĚJŠÍMI ZATEMŇOVACÍMI PRVKY NA ELEKTRICKÝ POHON. VYBRANÁ OKNA V UČEBNÁCH BUDOU OSAZENÁ VNITŘNÍMI STÍNÍČÍMI MARKÝZAMI NA ELEKTRICKÝ POHON.  
BUDE PROVEDENO NOVÉ OSTĚNÍ Z SDK DESEK RF(Df) 15 MM, DLE STÁVAJÍCÍHO ŘEŠENÍ.

STŘECHY TĚLOCVIČNA

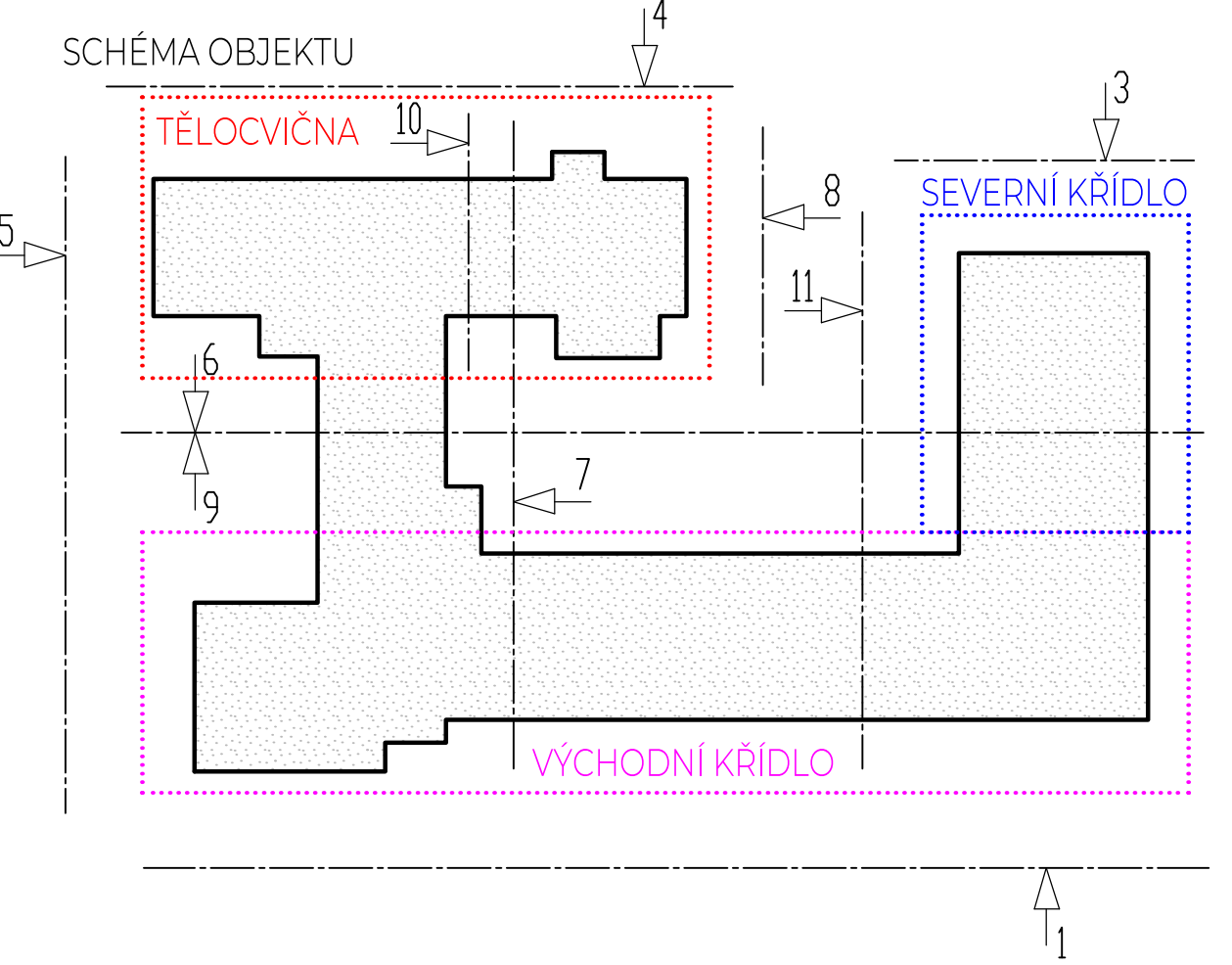

LEGENDA KONSTRUKCÍ

- STÁVAJÍCÍ NEDOTČENÉ KONSTRUKCE
- BOURANÉ KONSTRUKCE
- NOVĚ NAVRHOVANÉ KONSTRUKCE

**Stavební úpravy**  
OZNAČENÍ POPIS  
U01 PROVEDENÍ NOVÉHO OSTĚNÍ STŘEŠNÍCH OKEN Z SDK DESEK RF(Df) 15 MM (DLE STÁVAJÍCÍHO ŘEŠENÍ), NÁPOJENÍ NA RAM OKNA A STÁVAJÍCÍ SDK DESKY VESTAVBY, DOPLNĚNÍ VNITŘNÍ PAROZÁBRANY A TÍZ MV TL 40 mm PŘEBRUSENÍ POVRCH + VÝMALBA.  
U02 KOMPLETNÍ VÝMALBA MÍSTNOSTÍ - DVOJNÁSOBNÁ.

|  |                               |                                 |   |
|--|-------------------------------|---------------------------------|---|
| Typová<br>Tomáš Sýkora   | Auto. projekt<br>Tomáš Sýkora | Techn. kontrola<br>Tomáš Sýkora | Tomáš Sýkora<br>BRISLOVA 102/18<br>613 00 BRNO<br>ČKAIT 1005916<br>MČB: 732 235 216 |
| Kvalita<br>Tomáš Sýkora  |                               |                                 | <b>Tomáš Sýkora</b><br>architekt<br>inženýr   |
| Investor<br>Město Ivančice, Palackého náměstí 196/5, 664 91 Ivančice               | Revize<br>R-00                |                                 | SO 01   |
| Název<br>REKONSTRUKCE STŘECHY<br>ZŠ T.G.MASARYKA V IVANČICÍCH                      |                               | Datum<br>01/2025                |   |
| Adresa<br>ZŠ TGM Ivančice, Na Brněnce 1, 664 91 Ivančice                           |                               | Účel<br>PROVÁDĚNÍ STAVBY        |   |
| Dokumentace<br>D.1.1 - ARCHITEKTONICKO-STAVEBNÍ ŘEŠENÍ<br>D.1.1.3 - VÝKRESOVÁ ČÁST |                               | Č. zakázky<br>24-008            |   |
| Oblast výkresu<br>NAVRHOVANÝ STAV - PŮDORYS PODKROVÍ<br>(VÝCHODNÍ KŘÍDLO)          |                               | Stavba<br>150                   | Č. výkresu<br>06  |